



# MANDATO

## GUIDA INSTALLAZIONE



Consiglio Nazionale  
dei Dottori Commercialisti  
e degli Esperti Contabili



## IMPORTANTE

prima di installare il software **Mandato professionale** occorre verificare che il proprio computer sia adeguato, cioè che rispetti i **requisiti hardware e software** elencati nell'apposito documento.

1. Clicca su **Esegui il Setup** per l'installazione diretta via Internet (nel caso non fosse possibile effettuare questo tipo di installazione - ad esempio se sul PC è attivo l'antivirus Kaspersky - è necessario scaricare il CD completo del software).

Attivazione e Download - Passo 3 di 3



**SETUP - MANDATO 2015**  
Esegui il **setup** del software MANDATO per effettuare l'installazione.

**Prerequisiti del software**  
MANDATO è sviluppato e funziona sulla piattaforma **Microsoft .NET**, di cui - se non già presente sul computer - viene installato il Framework 4 (Language pack ITA).  
Utilizza per la gestione del database **Microsoft SQL**, di cui - se non già presente sul computer - viene installata la versione Server 2008R2, con Service pack 3.  
L'installazione di questi prerequisiti richiede un certo tempo, a seconda delle caratteristiche del computer.  
L'aggiornamento al **Service pack** richiesto **per i sistemi operativi** (ad es. Service pack 1 per Windows 7) non viene effettuato dal setup DATEV KOINOS ma deve essere eseguito dall'utente (tramite Windows Update) prima dell'installazione di MANDATO.

**Caratteristiche dell'installazione**  
È possibile installare il software solo su computer **stand alone**, non sul server.  
Non si può installare questa versione di MANDATO su un computer che abbia già installata la **Suite contabile/fiscale di DATEV KOINOS**.

**Per eseguire il setup clicca una sola volta sul pulsante e attendi qualche secondo.**

**ESEGUI IL SETUP** oppure **SCARICA IL CD COMPLETO**

Installazione diretta via Internet (Scelta consigliata)      Scelta alternativa nel caso non sia possibile la precedente (Ad esempio se sul PC è attivo l'antivirus Kaspersky)

Home    Indietro    Contattaci    Stampa    Inizio pagina

## 2. Esegui il **setup**.

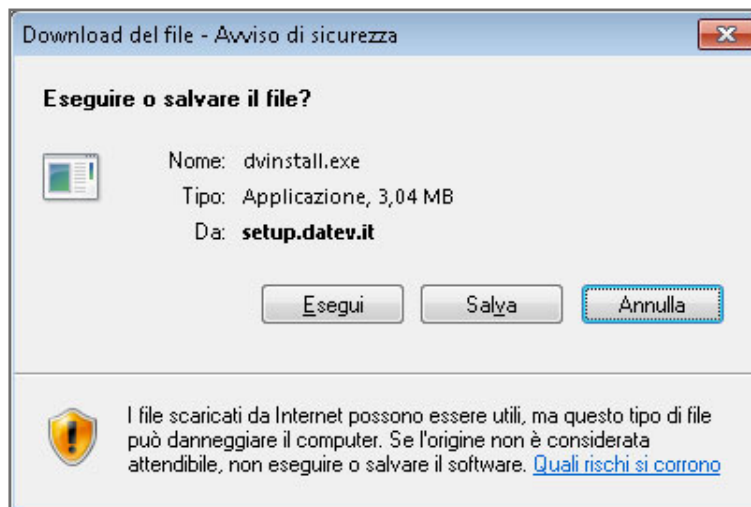

3. Se sul sistema non sono presenti i **prerequisiti** di piattaforma **Microsoft** necessari all'esecuzione del software, prima dell'avvio del setup **Mandato professionale** ne viene richiesta l'installazione, che occorre confermare per poter proseguire.

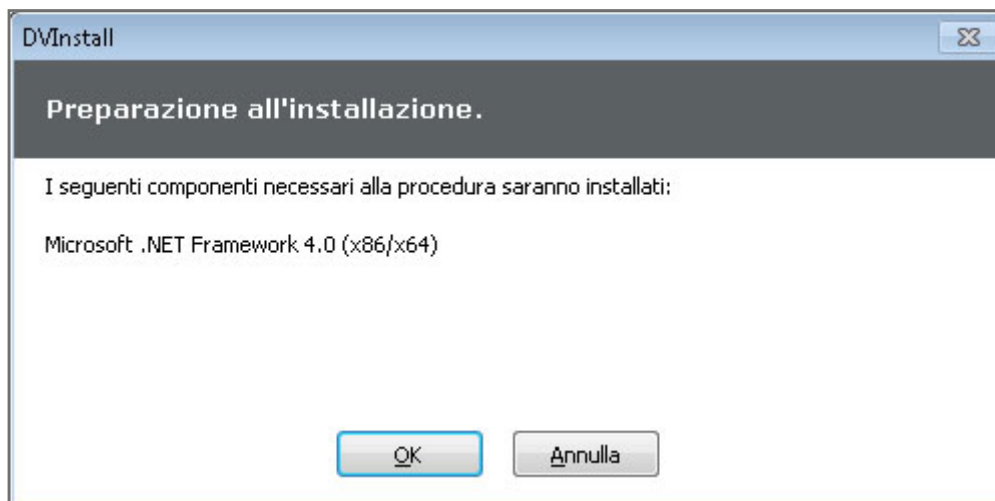

4. Avvia la **procedura guidata di installazione** cliccando su **Avanti**.

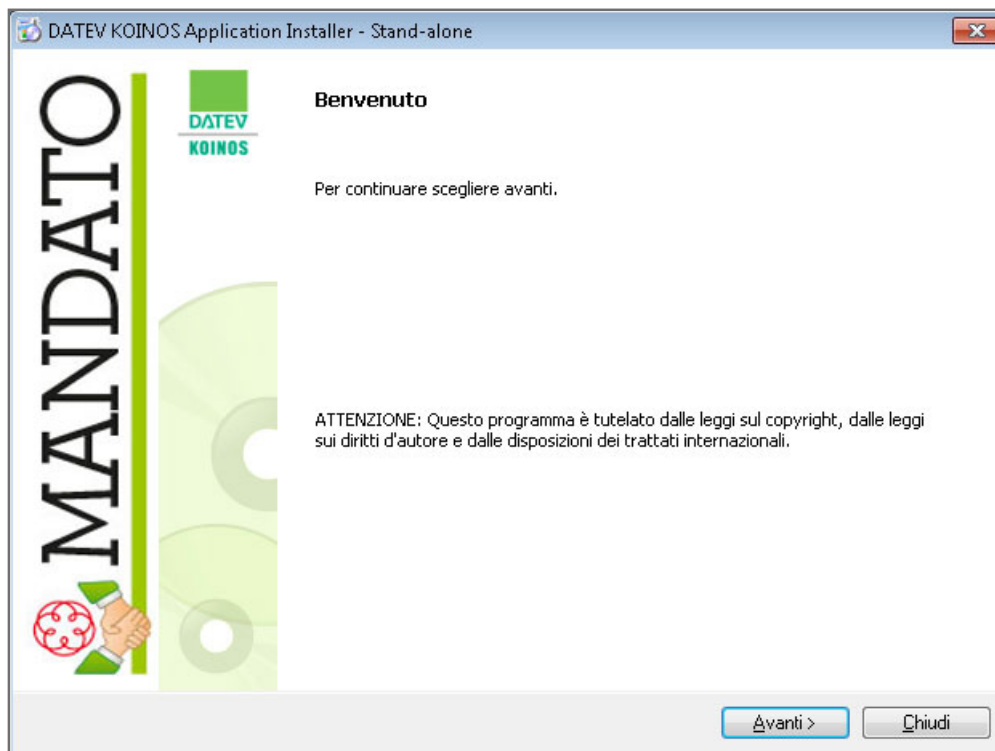

5. Seleziona le **cartelle di destinazione**. Il sistema presenta i percorsi standard, che possono essere modificati cliccando sul bottone **Sfoggia**.

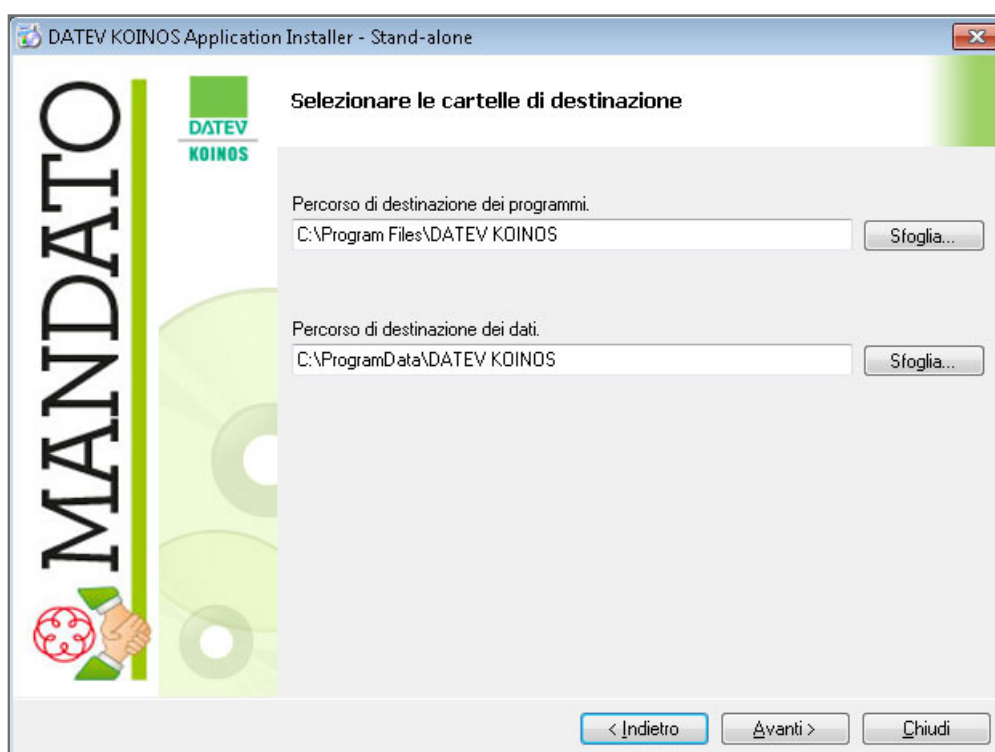

## 6. Conferma i programmi da installare.

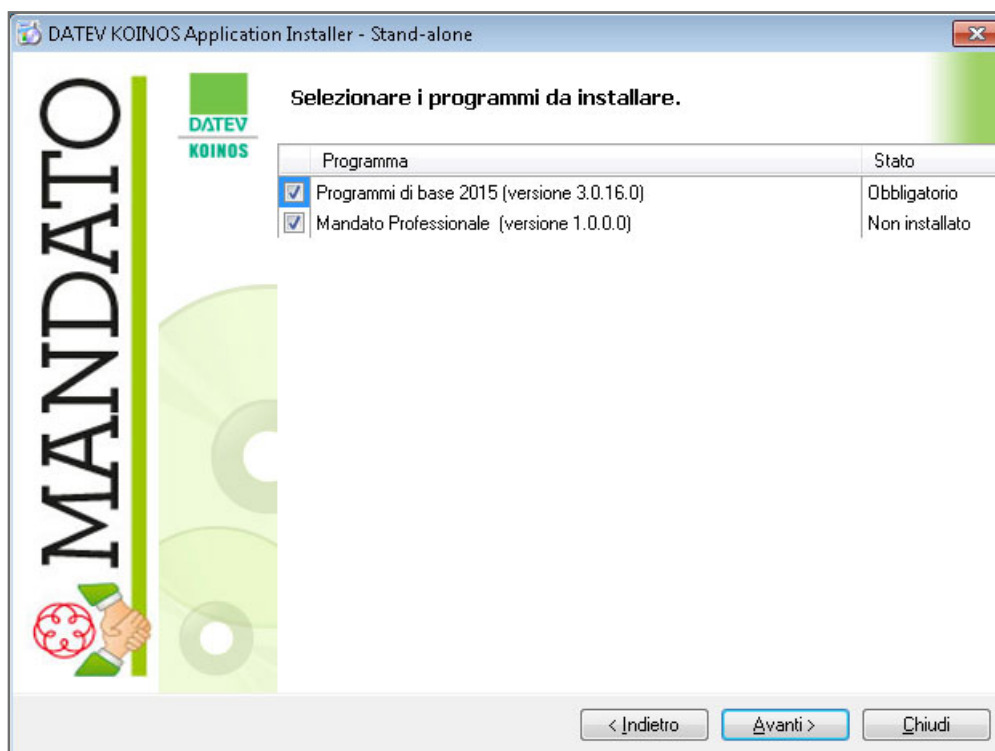

7. Prosegui cliccando su **Avanti** e quindi su **Installa** per avviare l'aggiornamento del software.

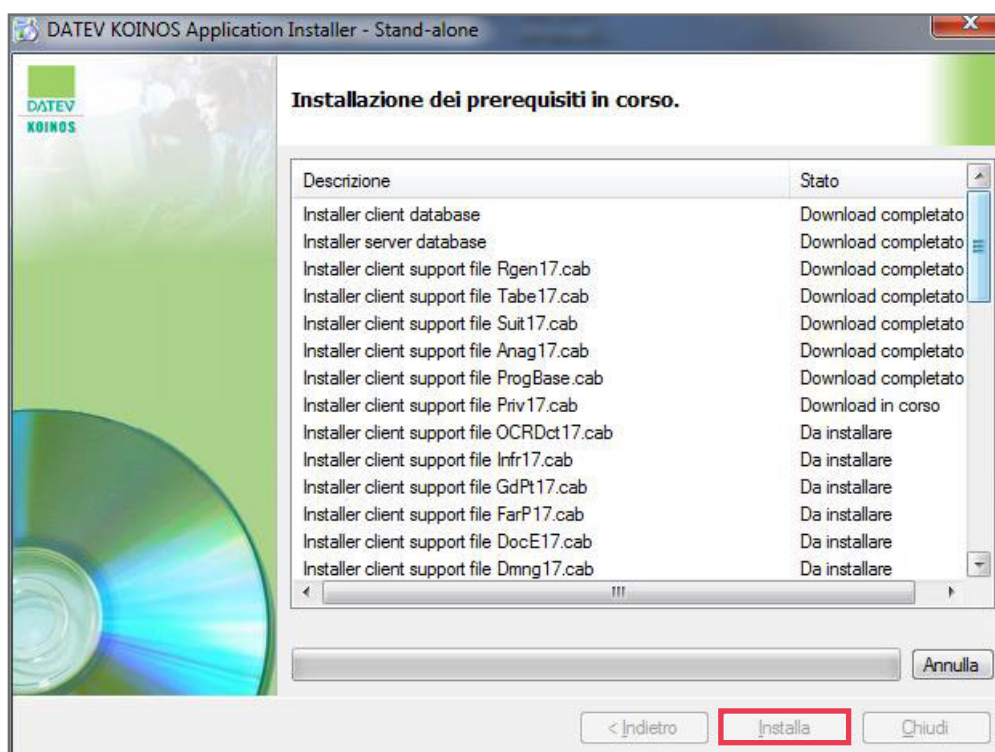

Il software DATEV KOINOS utilizza per la gestione del data base **Microsoft SQL**, nella versione **Server 2008 R2**.

L'installazione dei **programmi di base**, in particolare di **SQL Server**, e del modulo **Mandato professionale** richiede un certo tempo, a seconda delle caratteristiche del computer su cui si esegue.

In caso di segnalazioni che comportino il blocco dell'installazione, ti invitiamo a consultare il documento [\*\*FAQ prima installazione\*\*](#).

8. Termina l'installazione cliccando su **Chiudi**.

