



MANDATO

GUIDA AGGIORNAMENTO



Consiglio Nazionale
dei Dottori Commercialisti
e degli Esperti Contabili



IMPORTANTE

Questa guida è rivolta a coloro che intendono installare **Mandato professionale** sullo stesso computer in cui è già presente il software **Tariffa professionale**.

Ricordiamo che prima di installare il software **Mandato professionale** occorre verificare che il proprio computer sia adeguato, cioè che rispetti i **requisiti hardware e software** elencati nell'apposito documento.

1. Clicca su **Esegui il Setup** per l'installazione diretta via Internet (nel caso non fosse possibile effettuare questo tipo di installazione - ad esempio se sul PC è attivo l'antivirus Kaspersky - è necessario scaricare il CD completo del software).

Attivazione e Download - Passo 3 di 3



SETUP - MANDATO 2015
Esegui il **setup** del software MANDATO per effettuare l'installazione.

Prerequisiti del software
MANDATO è sviluppato e funziona sulla piattaforma **Microsoft .NET**, di cui - se non già presente sul computer - viene installato il Framework 4 (Language pack ITA).
Utilizza per la gestione del database **Microsoft SQL**, di cui - se non già presente sul computer - viene installata la versione Server 2008R2, con Service pack 3.
L'installazione di questi prerequisiti richiede un certo tempo, a seconda delle caratteristiche del computer.
L'aggiornamento al **Service pack** richiesto **per i sistemi operativi** (ad es. Service pack 1 per Windows 7) non viene effettuato dal setup DATEV KOINOS ma deve essere eseguito dall'utente (tramite Windows Update) prima dell'installazione di MANDATO.

Caratteristiche dell'installazione
È possibile installare il software solo su computer **stand alone**, non sul server.
Non si può installare questa versione di MANDATO su un computer che abbia già installata la **Suite contabile/fiscale di DATEV KOINOS**.

Per eseguire il setup clicca una sola volta sul pulsante e attendi qualche secondo.

ESEGUI IL SETUP oppure **SCARICA IL CD COMPLETO**

Installazione diretta via Internet
(Scelta consigliata)

Scelta alternativa nel caso non sia possibile la precedente
(Ad esempio se sul PC è attivo l'antivirus Kaspersky)

Home Indietro Contattaci Stampa Inizio pagina

2. Esegui il **setup**.

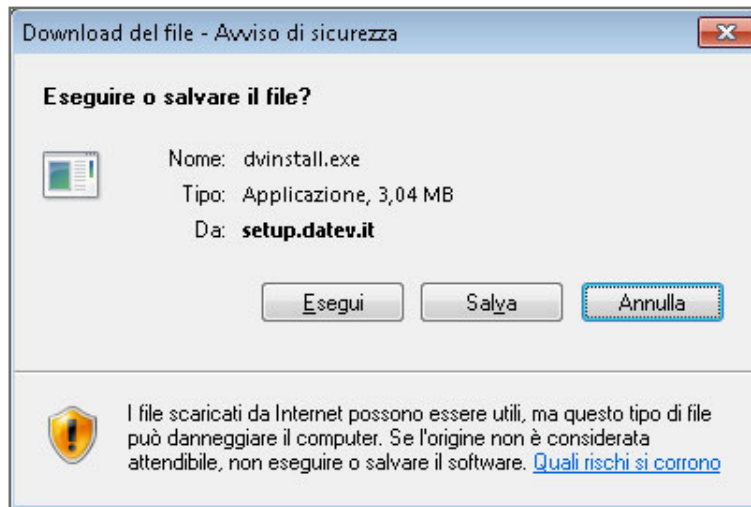

3. Avvia la **procedura guidata di installazione** cliccando su **Avanti**.

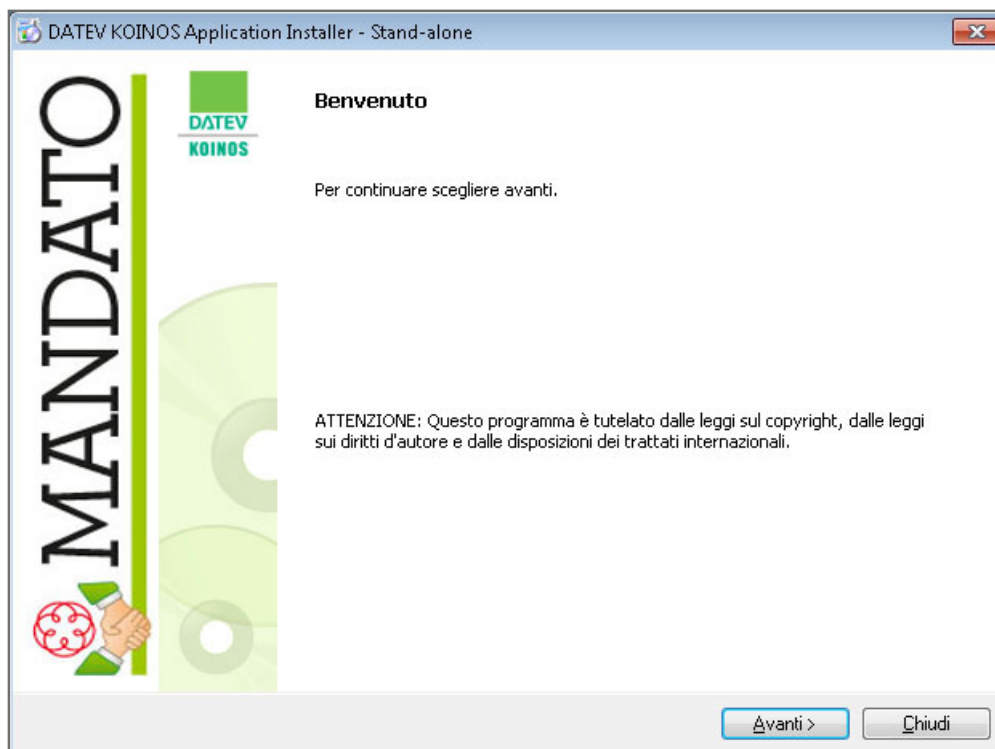

4. Conferma i programmi da installare.

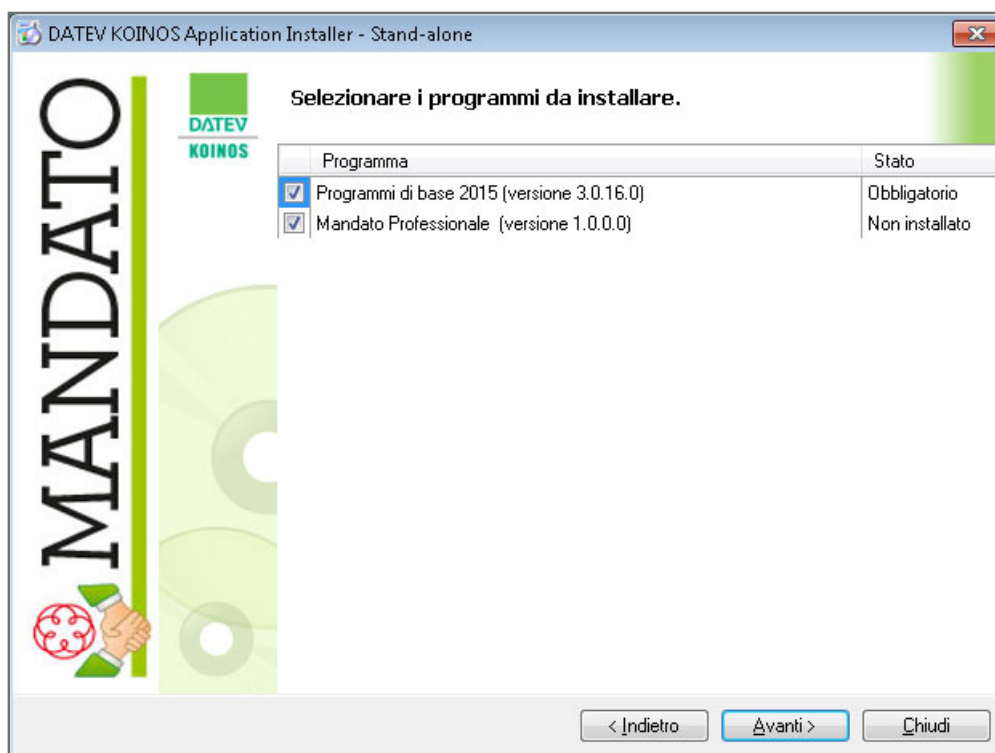

5. Prosegui cliccando su **Avanti** e quindi su **Installa** per avviare l'aggiornamento del software.

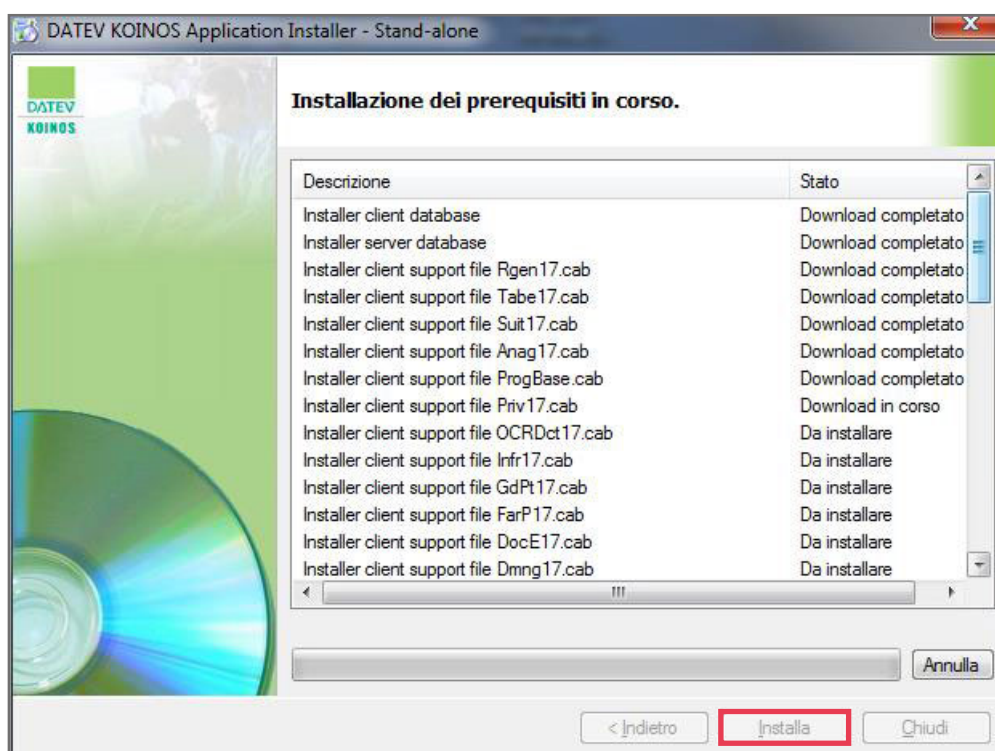

Il software DATEV KOINOS utilizza per la gestione del data base **Microsoft SQL**, nella versione **Server 2008 R2**.

L'aggiornamento dei **programmi di base**, in particolare di **SQL Server**, e del modulo **Mandato professionale** richiede un certo tempo, a seconda delle caratteristiche del computer su cui si esegue l'installazione.

6. In caso di segnalazioni che comportino il blocco dell'installazione, ti invitiamo a consultare il documento [FAQ aggiornamento](#).

7. Termina l'installazione cliccando su **Chiudi**.

